

1 COBERTURA TÉCNICA - PLANTA DE DEMOLIR E CONSTRUIR
ESCALA 1:100

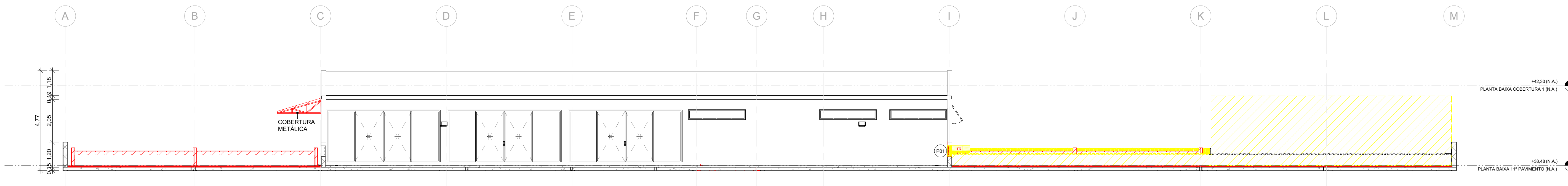

2 COBERTURA TÉCNICA - DEMOLIR E CONSTRUIR - CORTE AA
ESCALA 1:100

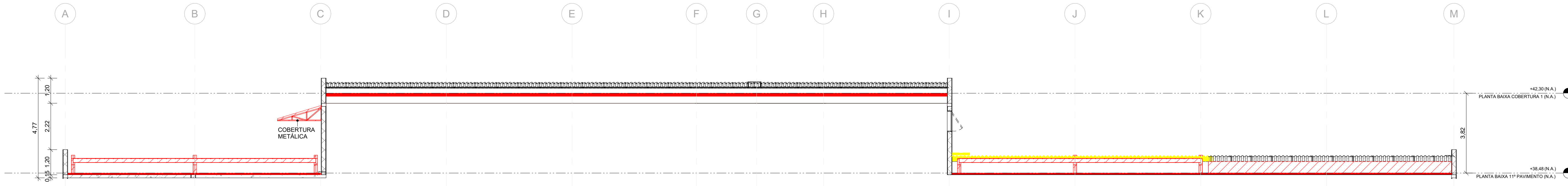

3 COBERTURA TÉCNICA - DEMOLIR E CONSTRUIR - CORTE BB
ESCALA 1:100

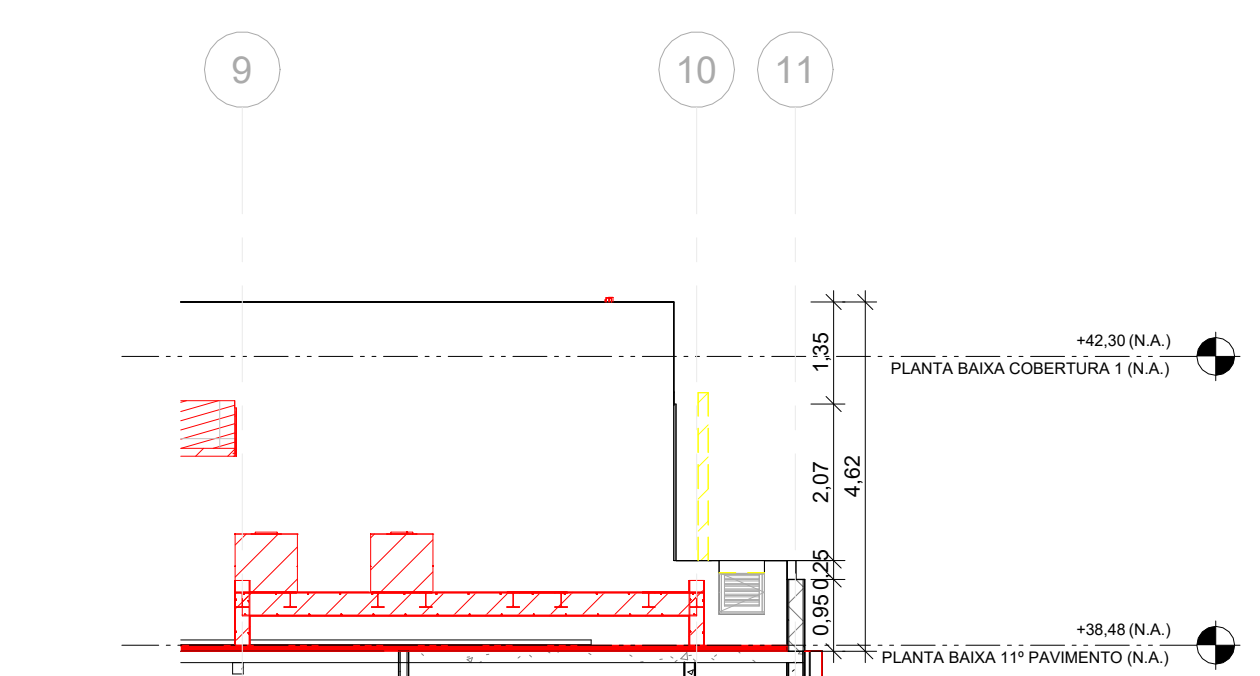

4 COBERTURA TÉCNICA - DEMOLIR E CONSTRUIR - CORTE CC
ESCALA 1:100

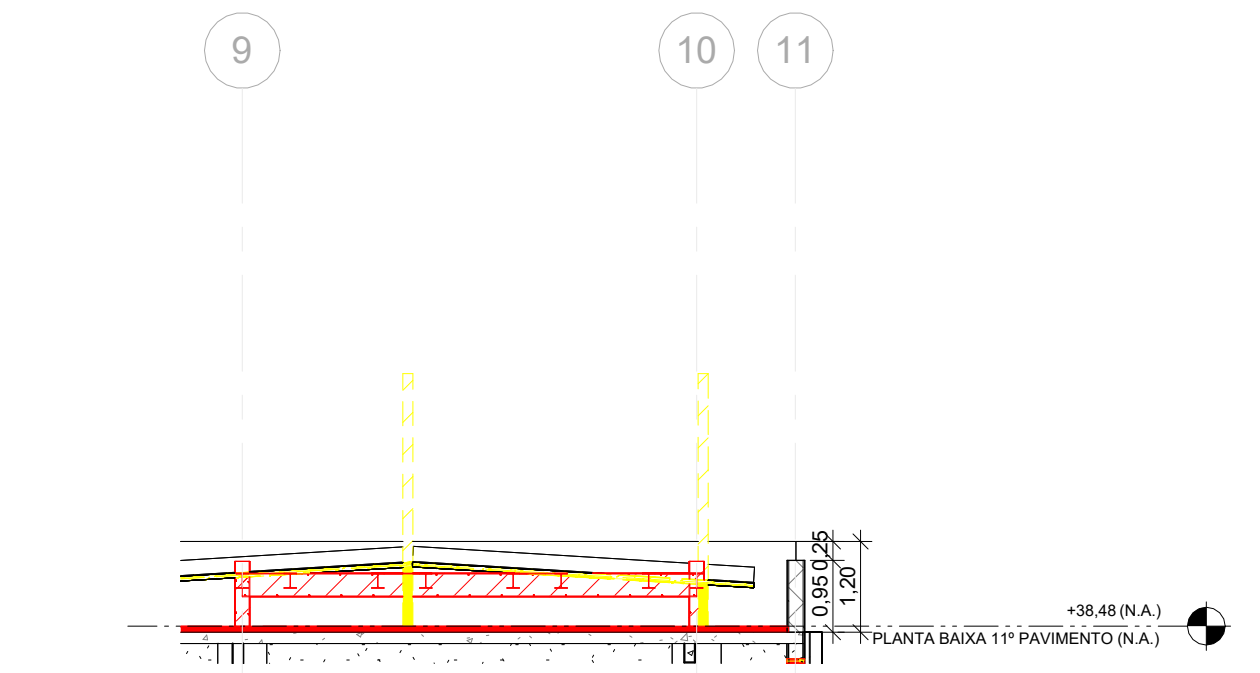

5 COBERTURA TÉCNICA - DEMOLIR E CONSTRUIR - CORTE DD
ESCALA 1:100

LEGENDA DEMOLIR/CONSTRUIR	
	EXISTENTE
	A DEMOLIR
	A CONSTRUIR
	NOME DA PRANCHA Nº DO DESENHO NA PRANCHA

COBERTURA TÉCNICA - INSTALAÇÕES TEMPORÁRIAS - LEGENDA DE TETO	
DESCRIÇÃO	ÁREA
TELHAMENTO COM TELHA ONDULADA DE FIBROCIMENTO 60x8mm, COM RECOBRIMENTO LATERAL DE 1 1/4" DE ONDA PARA TELHADO COM INCLINAÇÃO MÁXIMA DE 10º COM ATÉ 2 ÁGUAS, INCLUSIVE ÍÇAMENTO. AF 07/2019	238,17 m²

- NOTAS
1. AS MEDIDAS DEVEM SER CONFERIDAS NO LOCAL ANTES DE EXECUTAR A OBRA;
 2. PARA MELHOR COMPREENSÃO DOS ÍCONES E LEGENDAS, AS PRANCHAS DEVEM SER IMPRESSAS COLORIDAS.

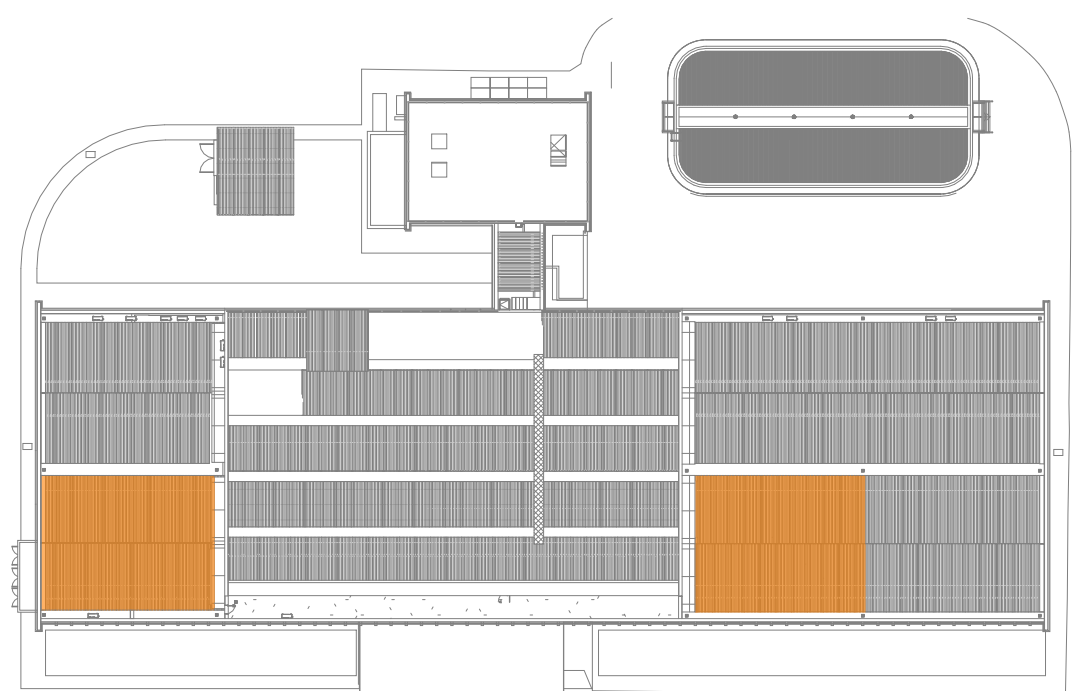

ÁREA DE INTERVENÇÃO - COBERTURA TÉCNICA
ESCALA 1:500

C	Revisão conforme relatório de avaliação de 24/08/23	25/09/23
B	Inserção de código FioCruz	15/09/23
A	Emissão inicial	20/04/23
REV.	DESCRIÇÃO	DATA

Ministério da Saúde
FIOCRUZ
Fundação Oswaldo Cruz

PRÉDIO SEDE CAMPUS MARÉ
COGIC

OBJETIVO REFORMA	Nº DA META 143	Nº DA PRANCHA - GED 2023.02.23.08	O.E./O.R. 2021-015	CÓDIGO DA PRANCHA - GED DES-P06-PE-ARG-005-143-N11-104-R02	SETOR EDIFICAÇÃO
TÍTULO DA PRANCHA COBERTURA TÉCNICA - PLANTA E CORTES DE DEMOLIR E CONSTRUIR	COORDENADOR DA META CELSO GIRAFÁ	RESPONSÁVEL TÉCNICO CELSO GIRAFÁ	CREACIAU CAU-PLA9190-1	ARTIRRT R11158493400CT001	DATA 17/04/23 ESCALA Como indicado

ARQ005